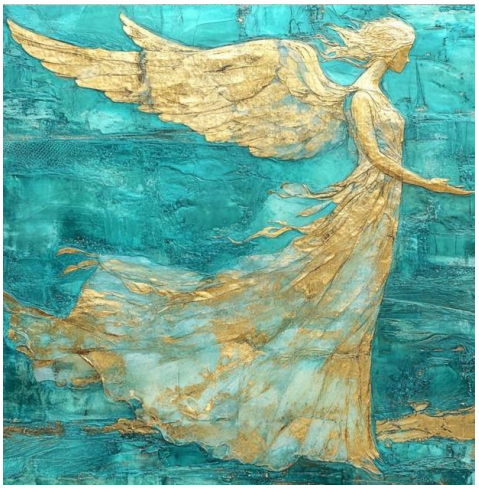

Dansende Engel
GrooveArtCompany

Heb je ooit meegemaakt,
tijdens een ontmoeting met iemand,
dat hoop die je verloren waande,
opnieuw werd aangewakkerd
en dat er nieuwe werelden voor je opengingen,
zowel innerlijk als uiterlijk?



Heb je ooit in iemands aanwezigheid
het gevoel gehad dat alle angst verdween
en dat je met een veerkrachtige tred
je pad kon bewandelen,
alsof je vleugels had gekregen?
Als je zoiets hebt ervaren,
dan heb je een engel ontmoet.
Christa Spilling-Nöker

Lieve mensen,

Precies een jaar geleden ben ik in Nederland. Het jaar is voorbijgevlogen en loopt langzaam ten einde. Het is tijd om even stil te staan, te reflecteren en ons voor te bereiden op Advent en Kerstmis. We hebben veel mooie ontmoetingen en ervaringen gedeeld – waaronder de Internationale Zomerweek, talloze workshops, het Dans-Symposium en mijn laatste training met Saskia en Marielle. Elk van deze gebeurtenissen heeft ons verrijkt en ons de kans gegeven nieuwe dingen te ontdekken en mooie momenten te delen.

Ik wens jullie een stralende, ingetogen advent- en kersttijd toe, een tijd van verwondering en een tijd om elk uur dankbaar als een moment van geluk te beleven. Moge dans en muziek je ziel blijven voeden en je vleugels geven in het komende jaar.

Met hartelijke groeten,

Friedel